Annexe VI

Localisation de la mesure MA1

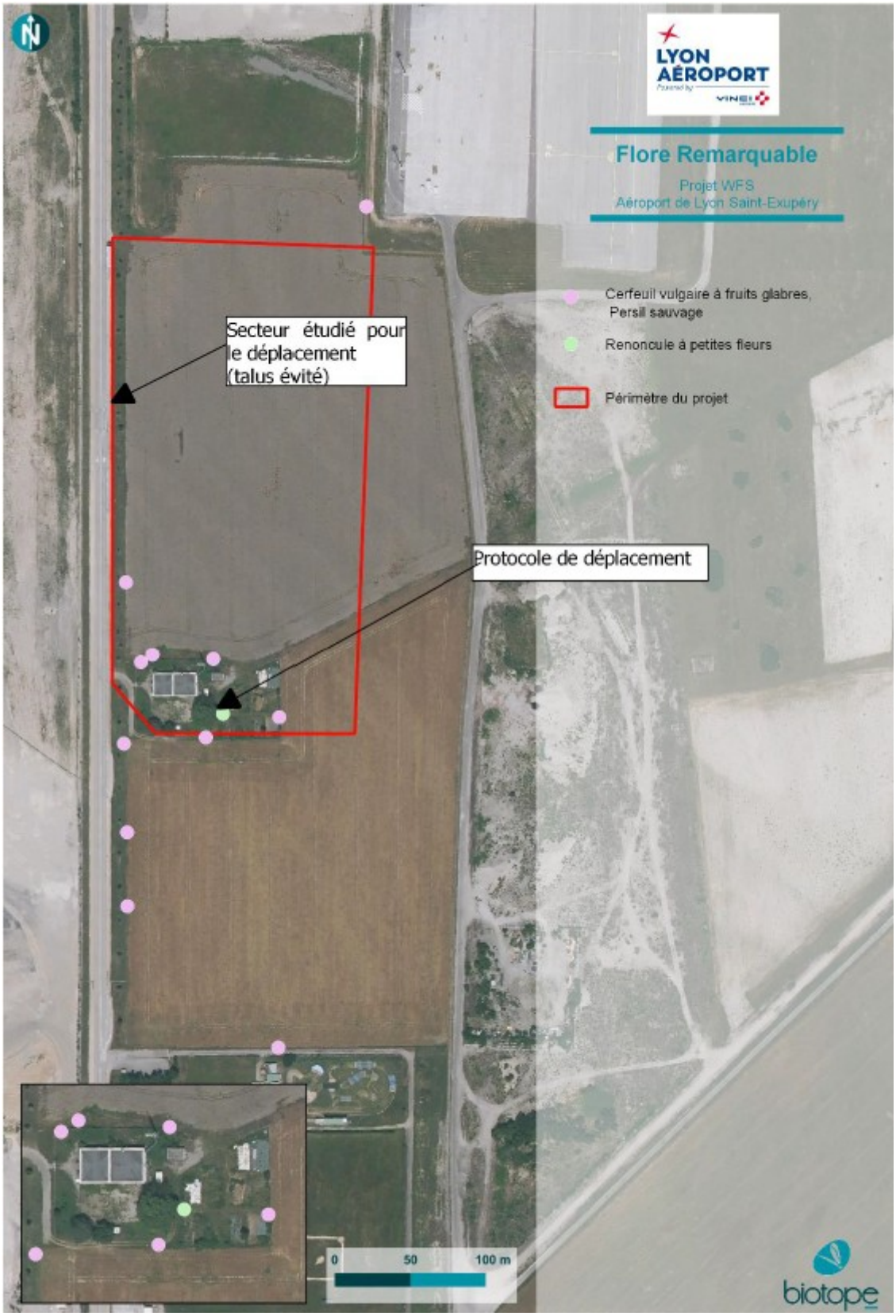

Vu pour être annexé à l'arrêté préfectoral N°DDPP-DREAL 2023-201

Pour la préfète,

Lyon,
Le 10 octobre 2023

Le secrétaire
Secrétaire général adjoint
Julien PERROUDON

Signé électroniquement par
Julien PERROUDON